TERMINE UND HINWEISE

Mo.	15.04.	15.30	Nachtreffen Senioren-Freizeit Sahlenburg	Mo.	06.05.	16.15	Gymnastikgruppe 1
		19.00	Band			19.00	Band
						19.30	Kirchenchor
Do.	18.04.	21.30	Ökumenischer Kreuzweg	Di.	07.05.	10.00	Gesundheitstag für Sekretärinnen
						15.30	Trauergruppe
						17.00	Erstkommunionvorbereitu
Mi.	24.04.	17.30	Gymnastikgruppe 2	Do.	09.05.	19.30	KV in Liliental
Mo.	29.04.	16.15	Gymnastikgruppe 1				
		19.00	Band				
		19.30	Kirchenchor				
Di.	30.04.	17.00	Erstkommunionvorbereitung	Fr.	10.05.	15.45	Seniorenkaffee

► Kinderkarwoche: ab 15.04.2014 10.00 Uhr – 12.00 Uhr
im Gemeindehaus

Ökumenischer Kreuzweg

Grün-)Donnerstag, 18. April 2019

20.00 Uhr	Abendmahlsmesse in der Kirche
21.30 Uhr	Aufwärmen im Foyer des Gemeindehauses
22.00 Uhr	Kreuzweg im Unterrichtsraum
23.00 Uhr	Abschluss

➢ **Herzliche Einladung zum <u>Tanz in den Mai</u>**

Mittwoch, 30. April 2014

Karten zum Preis von 10,00 Euro nur im Vorverkauf (ab dem 14. April) nach dem Gottesdienst sonntags beim Frühschoppen.
(Verkaufte Karten werden nicht zurückgenommen. Keine Tischreservierung.)

Sie sind herzlich eingeladen.

Katholische Kirchengemeinde
Hl. Familie Osterholz-Scharmbeck
St. Birgitta
Bremen-Marßel/Ritterhude

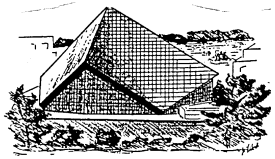

Göteborger Str. 38
Tel.: 0421/69 30 230
Fax: 0421/69 30 233
www.heilige-familie-ohz.de
pfarrbuero.st-birgitta@heilige-familie-ohz.de

Palmsonntag, 14.04.2019
Mitteilungsblatt Nr.: 4
Diese Mitteilungen gelten bis zum 12.05.2019

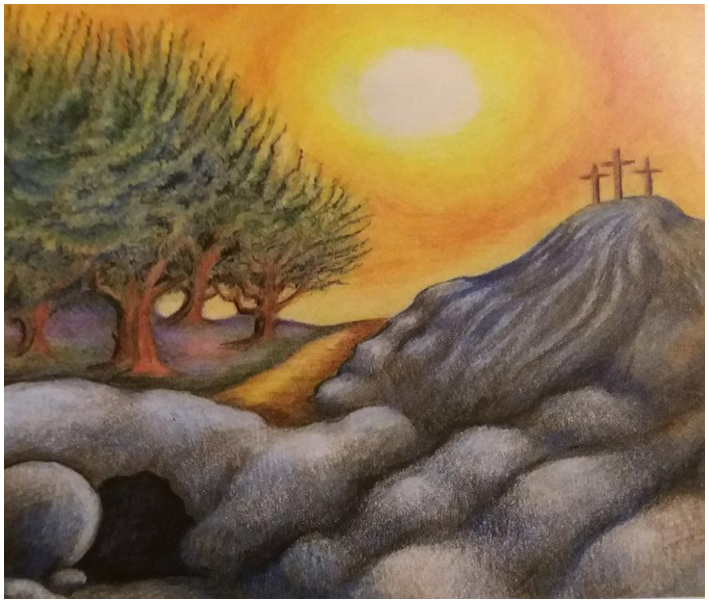

Wir wünschen Ihnen
und
allen Gästen von nah und fern
ein frohes und gesegnetes Osterfest.

Jozef Lagowski, Pfarrer
Klaus Freckmann, Diakon i.R.
Rita Evensen, Gemeindereferentin

Ernst Borner, Siegmund Kubon, Marcin Zboron
Vorstand des Teams der Gemeinsamen Verantwortung

GOTTESDIENSTE IN ST. BIRGITTA

So.	**14.04.**		**Palmsonntag**
		09.30	Hl. Messe - Pfr. Lagowski / Diakon i.R. Freckmann Besonderes Gedenken für † Marie und † Franz Seibert, † Gustla und † Paul Niewianda, für † Christa und †† Angehörige beiderseits
		17.00	Kreuzwegandacht - Ernst Borner
Mo.	15.04.	17.00	Beichte in polnischer Sprache – Pfr. Pawlik
Di.	16.04.	08.30	Laudes
Do.	**18.04.**		**Gründonnerstag**
		11.00	Wortgottesfeier für Kinder im Gemeindehaus – Gemeindereferentin Evensen
		20.00	Abendmahlsmesse - Pfr. Lagowski / Diakon i.R. Freckmann mitgestaltet durch unsere Band
		21.30	Ökumenischer Kreuzweg
Fr.	**19.04.**		**Karfreitag** *Fast- und Abstinenztag*
		10.00	Kinderkreuzweg
		15.00	Karfreitagliturgie - Diakon i.R. Freckmann
Sa.	**20.04.**		**Karsamstag**
		15.00	Speisesegnung - Gemeindereferentin Evensen
		21.00	Osterliturgiefeier - Pfr. Lagowski Hl. Familie OHZ, Waldweg 1
So.	**21.04.**		**Ostersonntag Hochfest der Auferstehung des Herrn**
		09.30	Hl. Messe - Pfr. Lagowski / Diakon i.R. Freckmann Besonderes Gedenken für † Bartosz Krol und † Hannka Niewianda
Mo	**22.04.**		**Ostermontag**
		10.15	ökumenischer Gottesdienst in der Friedenskirche in Scharmbeckstotel - Diakon i.R. Freckmann
		13.30	Tauffeier für Ariana Lukaszewska und Natan Chesiak - Pfr. Lagowski
Di.	23.04.	08.30	Laudes
Do.	25.04.	16.30	Beichtgelegenheit bei Pfr. Lagowski,
		17.00	Hl. Messe - Pfr. Lagowski Besonderes Gedenken für †† der Fam. Chrobok und Zock; für † Hubert Jaschik, †† Eltern und Angehörige; für † Monika, † Paul und † Monika Grzeschik
Fr.	26.04.	15.00	Rosenkranzgebet
So.	**28.04.**		**2. Sonntag der Osterzeit oder Sonntag der Göttlichen Barmherzigkeit (Weißer Sonntag)**
		09.30	Hl. Messe - Pfr. Lagowski Besonderes Gedenken für † Anni, † Heinrich und † Helmut Schindzielorz und †† Angehörige beiderseits; für die †† aus der Montagsgymnastikgruppe
Di.	30.04.	08.30	Laudes
Mi.	01.05.	17.00	Maiandacht - Ernst Borner
Do.	02.05.	16.30	Gebet zur Barmherzigkeit Gottes Beichtgelegenheit bei Pfr. Lagowski
		17.00	Hl. Messe - Pfr. Lagowski
Fr.	03.04.	15.00	Rosenkranzgebet
So.	**05.05.**		**3. Sonntag der Osterzeit**
		09.30	**keine** Hl. Messe
		11.15	Hl. Messe - Pfr. Lagowski Hl. Familie OHZ, Waldweg 1 mitgestaltet durch unseren Kirchenchor
Di.	07.05.	08.30	Laudes
Do.	09.05.	16.30	Beichtgelegenheit bei Pfr. Lagowski
		17.00	Hl. Messe - Pfr. Lagowski Besonderes Gedenken für † Erna Franke, †† Angehörige und †† Freunde; für † Annemarie Meger, † Ottilie und † Johann Lietz, † Angela Mathies und †† der Fam. Meger, Lietz, Durawa und von Lonski
Fr.	10.05.	15.00	Rosenkranzgebet
So.	**12.05.**		**4. Sonntag der Osterzeit**
		09.30	Hl. Messe - Pfr. Lagowski Besonderes Gedenken für † Julia und † Paul Körner; Für † Joseph Lubczyk

1. Kollekte	**2. Kollekte** für unsere Gemeinde; insbes. für:
14.04. Pastorale Dienste der Kirche im Hl. Land	14.04. Gestaltung der Kinderkarwoche
18.04. ./.	18.04. die Gestaltung besonderen Gottesdienste
21.04. ./.	21.04. Kirchenmusik
28.04. Bonifatiuswek der deutschen Katholiken	28.04. ./.
12.05.	12.05. Heizung in Kirche und Gemeindehaus
Dank für die Kollekten :	
10.03. ./.	10.03. Frühjahrsbepflanzung des Kirchplatzes = 137,00 €
17.03. ./.	17.03. unsere Seniorenarbeit = 98,96 €
24.03. 10-Cent-Aktion = 234,85 €	24.03. Gestaltung besonderen Gottesdienste = 58,03 €
31.03. ./.	31.03. Anschaffung der neuen Lektorenbücher = 70,81 €

In den kommenden Wochen vornehmlich zu sprechen:

Pfarrer Jozef Lagowski: Sprechstunde: donnerstags 17.45 bis 18.30 Uhr
nach Vereinbarung ☎ 04791-2693

Gemeindereferentin Rita Evensen: nach Vereinbarung ☎ 04298/5923
oder 0176-43619495

Gemeindebüro - Frau Margarete Trautmann: ☎ 0421/69 30 230
Di/Mi/Do/Fr. 9.00-10.00 Uhr und Do 17.30 bis 18.30 Uhr
Vom 16.04. bis zum 18.04. 2019 bleibt das Gemeindebüro geschlossen.
Unsere Kleiderkammer bleibt bis auf weiteres geschlossen.

➢ Zur Kreuzverehrung am Karfreitag bringen Sie bitte eine einzelne Blume mit.